

Numéro HER
206

Identification

Nom
SPy-2

Morphotype
A1 (Myophage)

Autres désignations

Taxonomie

Domaine
Duplodnaviria

Règne
Heunggongvirae

Embranchement
[Uroviricota](#)

Classe
Caudoviricetes

Ordre

Famille

Genre

Espèce

Images

Photo en microscopie électronique

Image

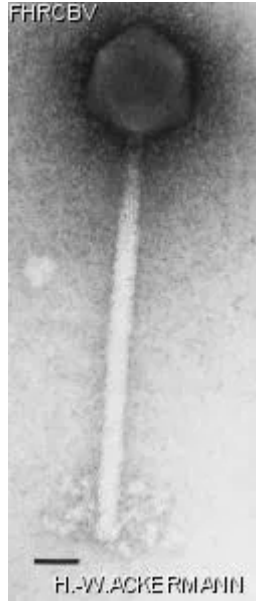

Description de l'image

Magnification: 297,000X

Bar: 50 nm

Staining: UAB

Caractéristique

Plaques: 0.1-0.5 mm, veiled.
Very large phage.
Used as a typing phage for *Bacillus polymyxa*
Original phage SPy-2 lost, replaced by the morphologically identical phage EPy-2 (same reference).

Séquence génomique

Désactivé

Conditions de propagation

Hôtes bactériens

1206

Référence

Seldin, L., J.D. van Elsas, and E.G.C. Penido. 1984. *Bacillus polymyxa* bacteriophages from Brazilian soils. Antonie van Leeuwenhoek 50:39-51.

Remarque

Historique

Historique

Received from

J.D. van Elsas
via Lucy Seldin,
New York

Date

03-16-1984

Isolated by

L. Seldin and J.D. van Elsas
Institute Microbiology LIFRJ,
Bloco I, Centro de Ciências da Saude, Ilha do Fundão,
Rio de Janeiro, 21944 Rio de Janeiro,
Brazil

Date

1981

Source

Soil

Dernière mise à jour

2024-01-16