

Numéro HER
220

Identification

Nom Beccles	Morphotype A1 (Myophage)	Autres désignations	
----------------	-----------------------------	---------------------	--

Taxonomie

Domaine <i>Duplodnaviria</i>	Règne <i>Heunggongvirae</i>	Embranchement Uroviricota	Classe <i>Caudoviricetes</i>
Ordre	Famille	Genre	Espèce

Images

Photo en microscopie électronique

Image

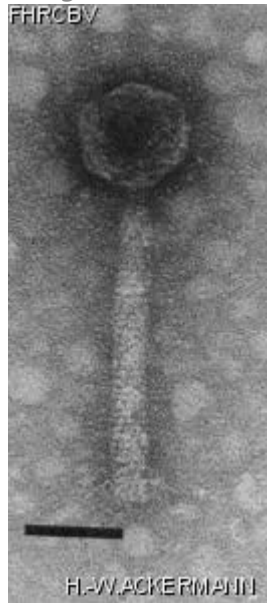

Description de l'image

Magnification: 297,000X

Bar: 50 nm

Staining: UAB

Caractéristique

Plaques: 1.0 mm, clear.
Abnormal tail cores and other morphological aberrations.

Séquence génomique

Désactivé

Conditions de propagation

Hôtes bactériens

1220

Référence

Ackermann, H.-W, L. Berthiaume, and S.S. Kasatiya. 1972. Morphologie des phages de lysotypie de *Salmonella paratyphi* B. Can. J. Microbiol. 18:77-81.

Ackermann, H.-W, M.S. DuBow, M. Gershman, B. Karska-Wysocki, S.S. Kasatiya, M.J. Loessner, M.D. Mamet-Bratley, and M. Regué. 1997. Taxonomic changes in tailed phages of enterobacteria. Arch. Virol. 142:1381-1390.

Remarque

Historique

Historique

Received from

Dr. Rafiq Ahmed,
Health Canada,
National Laboratoty for Enteric Pathogens,
1015 Arlington St.,
Winnipeg, Manitoba,
Canada,
R3E 3R2.

Date

02-18-2000

Source

Dernière mise à jour

2024-01-17