

Numéro HER  
246

## Identification

Nom 246	Morphotype B1 (Siphophage)	Autres désignations	
------------	-------------------------------	---------------------	--

## Taxonomie

Domaine <i>Duplodnaviria</i>	Règne <i>Heunggongvirae</i>	Embranchement <a href="#"><i>Uroviricota</i></a>	Classe <i>Caudoviricetes</i>
Ordre	Famille	Genre	Espèce

## Images

Photo en microscopie électronique

Image

FHRCBV

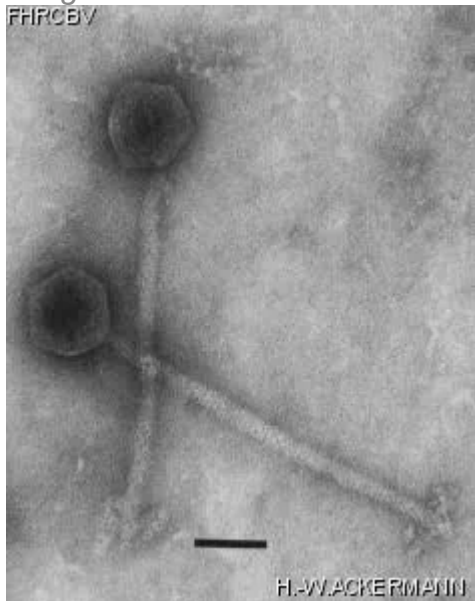

Description de l'image

Magnification: 297,000X

Bar: 50 nm

Staining: UA

Caractéristique

Thick tail, brush-like tail fibers.  
Very large.

Séquence génomique

Désactivé

## Conditions de propagation

### *Hôtes bactériens*

1206

### *Référence*

Seldin, L., J.D. van Elsas, and E.G.C. Penido. 1984. \*Bacillus polymyxa\* bacteriophages from Brazilian soils. *Antonie van Leeuwenhoek* 50:39-51.

### *Remarque*

March 1989 : Original IPy-1 lost, phage recovered from a lysate called EPy-4 clear.  
Propagate every year.

## Historique

### *Historique*

#### **Received from**

Lucy Seldin  
Universidade Federal do Rio de Janeiro  
Centro de Ciencias da Saude  
Instituto de Microbiologia, Bloco I  
Ilha da Cidade Universitaria  
CEP 21944, Rio de Janeiro, Brazil

#### **Date**

06-19-1985

#### **Isolated by**

L. Seldin and J.D. van Elsas  
Universidade Federal do Rio de Janeiro  
Rio de Janeiro  
Brazil

#### **Date**

1981?

### *Source*

Soil

### *Dernière mise à jour*

2024-01-17