

Numéro HER
379

Identification

<i>Nom</i> 379	<i>Morphotype</i> A1 (Myophage)	<i>Autres désignations</i>	
-------------------	------------------------------------	----------------------------	--

Taxonomie

<i>Domaine</i>	<i>Règne</i>	<i>Embranchement</i>	<i>Classe</i>
----------------	--------------	----------------------	---------------

<i>Ordre</i>	<i>Famille</i> ?1	<i>Genre</i>	<i>Espèce</i>
--------------	----------------------	--------------	---------------

Images

Photo en microscopie électronique

Image

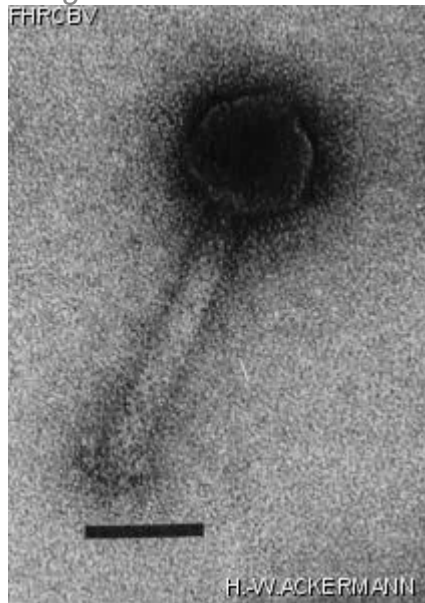

Description de l'image

Magnification: 297,000X

Bar: 50 nm

Staining: UA

Caractéristique

Plaques of 0.25 mm. Veiled.

Séquence génomique

Désactivé

Conditions de propagation

Hôtes bactériens

1206

Référence

Seldin, L., D. van Elsas, E.G.C. Penido. 1984. *Bacillus polymyxa* bacteriophages from Brazilian soils. Antonie van Leeuwenhoek. J. Microbiol. Serol. 50: 39-51.

Remarque

Historique

Historique

Received from

Dr Lucy seldin
Universidade Federal do Rio de Janeiro
Instituto de Microbiologia
Departamento de Microbiologia Geral
Cidade Universitaria Ilha do Fundao
Fundao, CEP 21941, Rio de Janeiro, Brazil

Date

27-11-1990

Source

Isolated from soil before 1984.

Dernière mise à jour

2024-01-22